

Verslaglegging resultaten

— Twentse Klimaattafels: *Zorg*

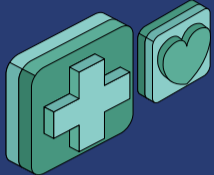

Wat is het effect van het veranderende klimaat op de zorgsector?



Klimaatverandering heeft een negatief effect op de gezondheid van mensen. Daardoor zal er meer zorg nodig zijn.

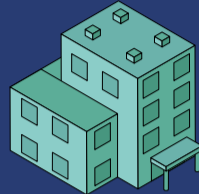

Het klimaat heeft effect op de fysieke locaties. Bijvoorbeeld ziekenhuizen of verpleeghuizen. Vooral hittestress is hierin een belangrijk thema.

Belangrijke bevindingen

1. Klimaatverandering heeft een negatief effect op de sector zorg.
2. Hittestress is een belangrijk thema. Hier moet actie op, maar de sector heeft nog niet scherp hoe ze hiermee om moeten gaan. Er is behoefte aan wetenschappelijke onderbouwingen.
3. Het stedelijke gebied moet groener om hittestress te voorkomen. Maar hoe komen we zover? De meningen hierover verschillen:
 - a. De coronapandemie heeft ons geleerd dat 'dwingende adviezen' niet zomaar worden opgevolgd. Het stimuleren van klimaatbewustzijn om te komen tot meer vergroening in de private sector zal daarom geen eenvoudige opgave worden.
 - b. Gemeenten staan niet te springen om regels voor verplichting om te vergroenen op te leggen. Er is juist een terugtrekkende beweging qua regelgeving bij overheden.
 - c. We hebben nog niet het punt bereikt dat het urgentiegevoel zo groot is dat 'we' het gewoon zelf doen of dat de overheid met regelgeving komt.

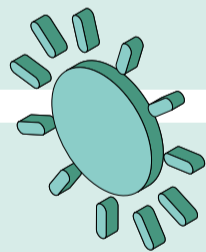

Een goed gesprek

De sector heeft een gezonde zorg over de zorg van de toekomst. Het gevoel – we zijn nog niet te laat, maar het moment van niets doen is al wel achter ons – overheerst. De komende jaren moeten we wetenschappelijke kennis op de werkvloer krijgen, klimaatbewustzijn blijven stimuleren en maatregelen nemen om naar leefbare en klimaatrobuuste steden in 2050 te groeien.

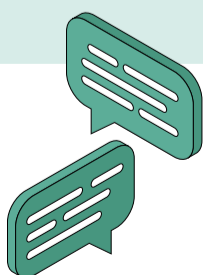

“

Strategisch advies

De overheid is aan zet om verplichtingen op te leggen voor meer vergroening. Daarnaast is het een kans om met belastingen te werken die meer mogelijkheden bieden om goed gedrag te belonen (meer gedifferentieerde heffingen).

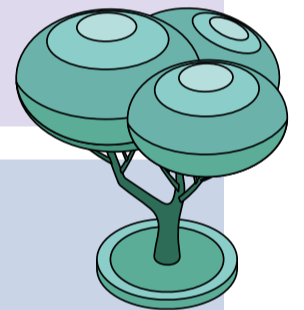

Tactisch advies

Vanuit de provincie wordt een traject gestart vanuit Natuur voor Elkaar, waarin de relatie tussen natuur en zorg wordt benadrukt.

[Klik hier voor meer informatie.](#)

Hoe nu verder?

Er zijn nog veel vragen in deze sector waar geen antwoord op is. Sommige klimaateffecten zijn nog relatief nieuw, zoals de werkelijke gevolgen van hittestress. De sector wil hier graag meer over weten.

